

Plus

Folder 245

DECENNIIUM
SALES
ORDER

Version 5.0
Folder 245 Plus
Copyright Lab 245

Folder245Plus® versões Full, Advanced e Drag :

- Folder245Plus® Full e Folder245Plus® Advanced da Lab245® são licenciados por computador onde o software é instalado. Mais de um usuário pode usar esta mesma licença usando outro login do Windows. Folder245 identifica cada usuário e grava a senha criptografada no seu respectivo login do Windows.
- Folder245Plus® Drag permite ao usuário integrar a editores de texto, planilhas eletrônicas, programas de envio de emails com o objetivo de armazenar e indexar diretamente estes arquivos na base de documentos. O Folder245Plus Drag é licenciado por servidor.

Funcionalidade	Full	Advanced	Drag
Web Enabled	✓	✓	✓
Indexação de Arquivos Eletrônicos	✓	✓	✓
Integração com MSWord	✓	✓	✓
Indexar usando Drag and Drop ou “Sent To”	✓	✓	✓
Bar Code	✓	-	-
Digitalização e OCR	✓	✓	-
Check-in/out	✓	✓	-
Certificado Digital	✓	-	-

Incluindo Documentos...

Os usuários devem poder incluir novos documentos na base não importa se estão na empresa, em viagem ou em casa.

A oportunidade de incluir algo importante no momento em que se faz necessário é a tônica do Folder245Plus.

Seja um papel digitalizado, um documento eletrônico, uma URL, um vídeo, uma planilha, o Folder245 tem a forma mais simples para que este documento não seja esquecido.

Folder245Plus Drag:

Usando o Folder245Plus Drag, é possível indexar documentos eletrônicos, usando o botão direito do mouse e clicando em “enviar para...” ou ainda arratar o documento selecionado sobre o ícone do Folder245Plus Drag.

Com o Folder245Plus Drag os seus documentos criados no MSOffice podem ser enviados diretamente para a base de documento. Mensagens de email também podem ser diretamente arquivadas.

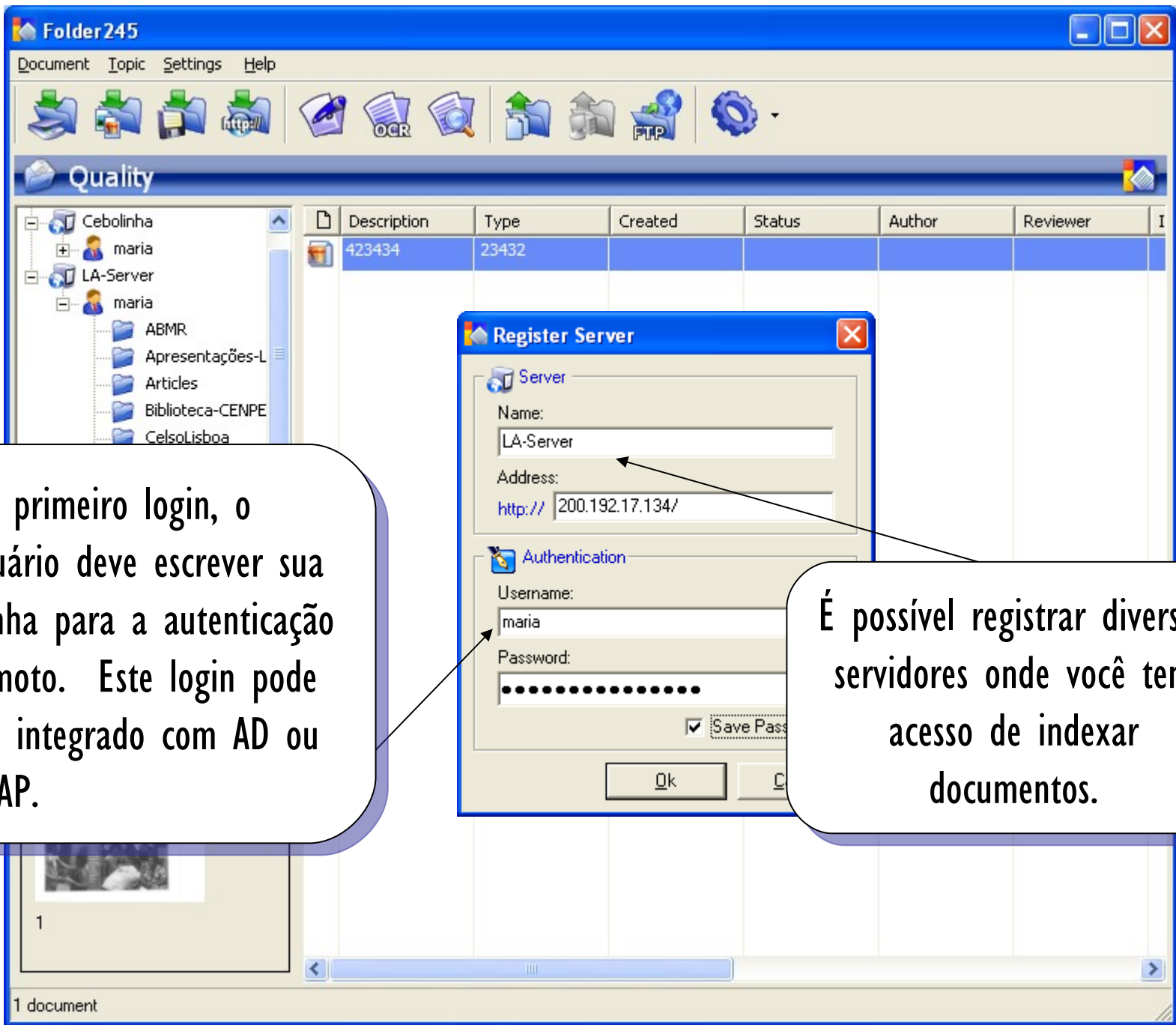

No primeiro login, o usuário deve escrever sua senha para a autenticação remoto. Este login pode ser integrado com AD ou LDAP.

É possível registrar diversos servidores onde você tem acesso de indexar documentos.

Capture

Visualizador - [Imagens para Indexação]

Arquivo Imagem Exibir Páginas Saída Seleção

Formato do arquivo
Cores
Compressão

TIFF multi-página
TIFF
JPEG

Pág: 001

CONFIDENCIAL P/ FORNO RIO CADASTRO DATA 09/11/2001 HORA 08:56:46

SERÁO SOLUCIÃO EM INFORMACAO CNPJ: 33.020.520/0001-15

RELATO - RELATORIO DE CONHECIMENTO EM NEGOCIOS VALORES EM REAIS

IDENTIFICACAO / LOCALIZACAO (ATUALIZACAO EM 24/11/2001)

HOTEL NOVO MUNDO LETA CNPJ: 33.020.520/0001-15

PRAZA DO FLAMENGO 20 FLAMENGO

RIO DE JANEIRO - RJ CEP: 22210-030 DDD: 21 TEL: 557.6226

FUNO: 03/07/2000 FILLIAS: 1 CIDADENS: RIO DE JANEIRO.

RAMO: SERVICOS DE HOSPEDAGEM EMPREGADOS: 153

PRINCIPAIS PRODUTOS: HOSPEDAGENS

REGISTRO DE CONSULTAS

MES QTR	MES QTR	CINCO ULTIMAS	QTR
ATUAL: 4	ABR: 3		
OUT 6	MAR: 1	08/11/2001 CIA DE REVIDAS DAS AMERICAS	3
SET 2	FEV: 1	08/11/2001 IVERMIL ISOLAMENTOS TERICOS IGUAU	1
AGO 4	JUN: 1	27/10/2001 SIMPLICATO DO COMERCIO ATACADISTA D	1
JUL 3	DEZ: 1	22/10/2001 TELEFONJ CELULAR SA	1
JUN 1	NOV: 2	19/10/2001 TELEFONJ CELULAR SA	1
MAR 2	OUT: 1		

POTENCIAL DE NEGOCIOS (VALORES EM R\$)

ULTIMA COMPRA	DATA	VALOR	MEDIA
MAIOR FATURA	01/04/2000	616	596
MAIOR ACUMULO	01/04/2000	616	596

PENDENCIAS FINANCEIRAS

NAO HA OCORRENCIAS PARA ESSE DOCUMENTO

INFORMACOES DO CONCRETO

NAO HA OCORRENCIA PARA O DOCUMENTO DA CADASTRAADA.

INFORMACOES DO RISCO (CHEQUES EXTRAVIDADOS/SUSTAGOS)

NAO HA OCORRENCIAS PARA ESSE DOCUMENTO

ESTE RELATORIO E ESTREITAMENTE CONFIDENCIAL E DESTINADO A APOIAR DECISOES DE CREDITO E NEGOCIOS. E PODERIA A REPRUDICAO, TOTAL OU PARCIAL, SEM COMO SUA DIVULGACAO A TERCEIROS, POR QUALQUER FORMA, A DECISAO DE CONCEDER OU NAO CREDITO E DE INTEIRA RESPONSABILIDADE DA EMPRESA CONCRETO.

1 2 3 4

5 6 7 8

EM BRANCO

Iniciar Folder 245 Visualizador - [Image... Microsoft PowerPoint ... 19:08

Captura em formato TIFF (single ou multi-page), JPEG (colorido ou P&B) e PDF

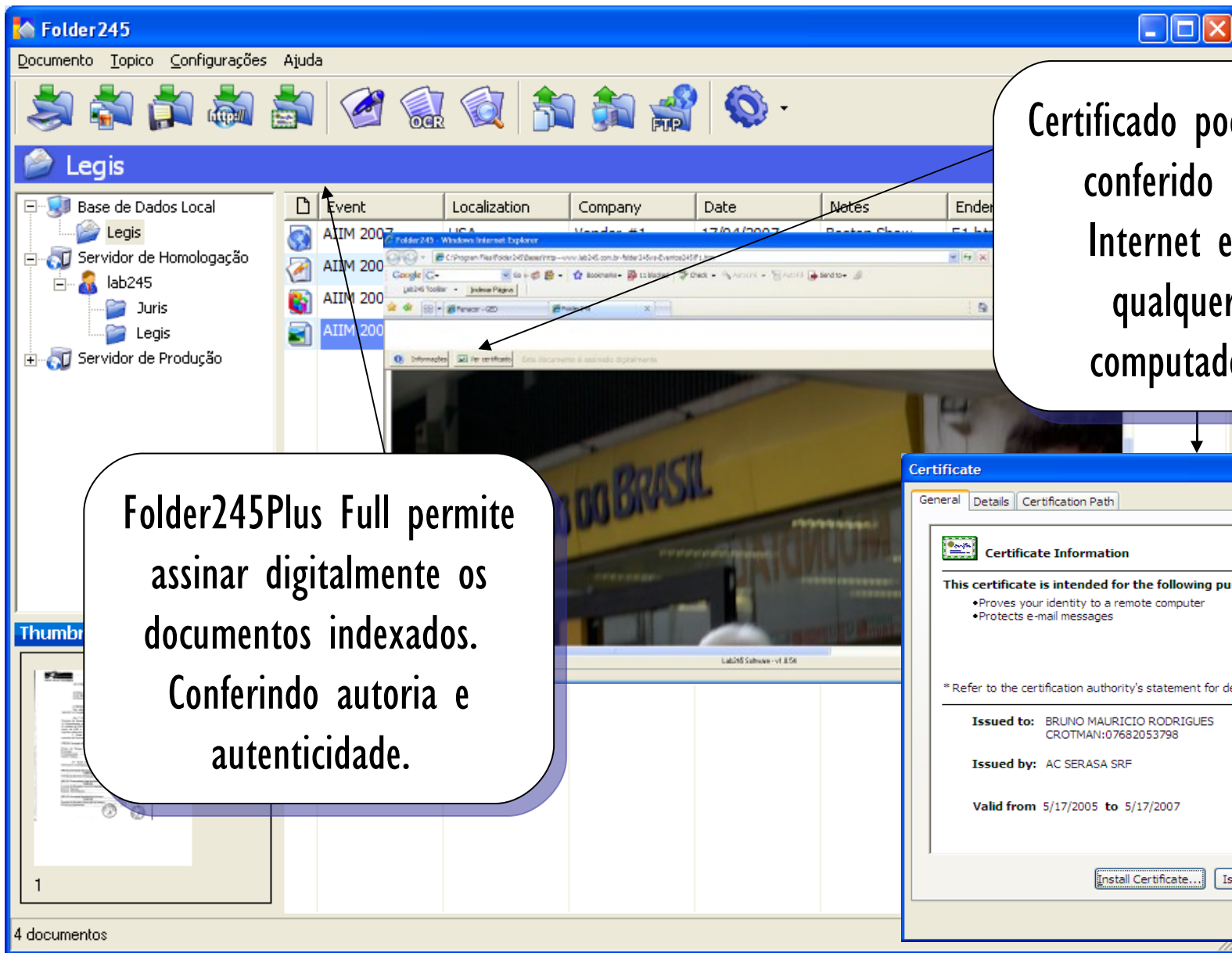

Folder245Plus Full permite assinar digitalmente os documentos indexados. Conferindo autoria e autenticidade.

Certificado pode ser conferido na Internet em qualquer computador

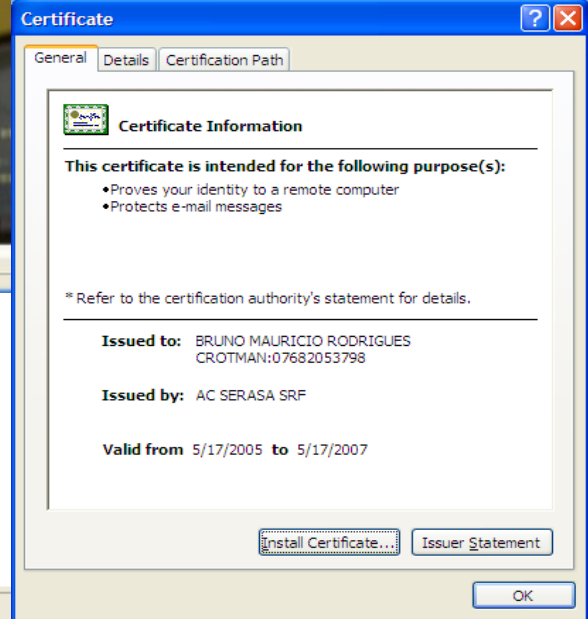

Indexando uma URL

Overlaid on the table is a dialog box titled "URL" with a "URL address:" label and a text input field containing "http:// www.uj.com.br/". The dialog box has "OK" and "Close" buttons. Two arrows originate from the "Indexando uma URL" title and point to the "http://" part of the URL in the dialog box and the "Local Address" column of the table.

Evento	Pessoas	Data	Comentários	Login	Local Address
Site Jurídico	UOL	2008-01-20			F3.htm

URL address: http:// www.uj.com.br/

OK Close

1 document

“Drag’n Drop” and “Sent to” for easy electronic file input.

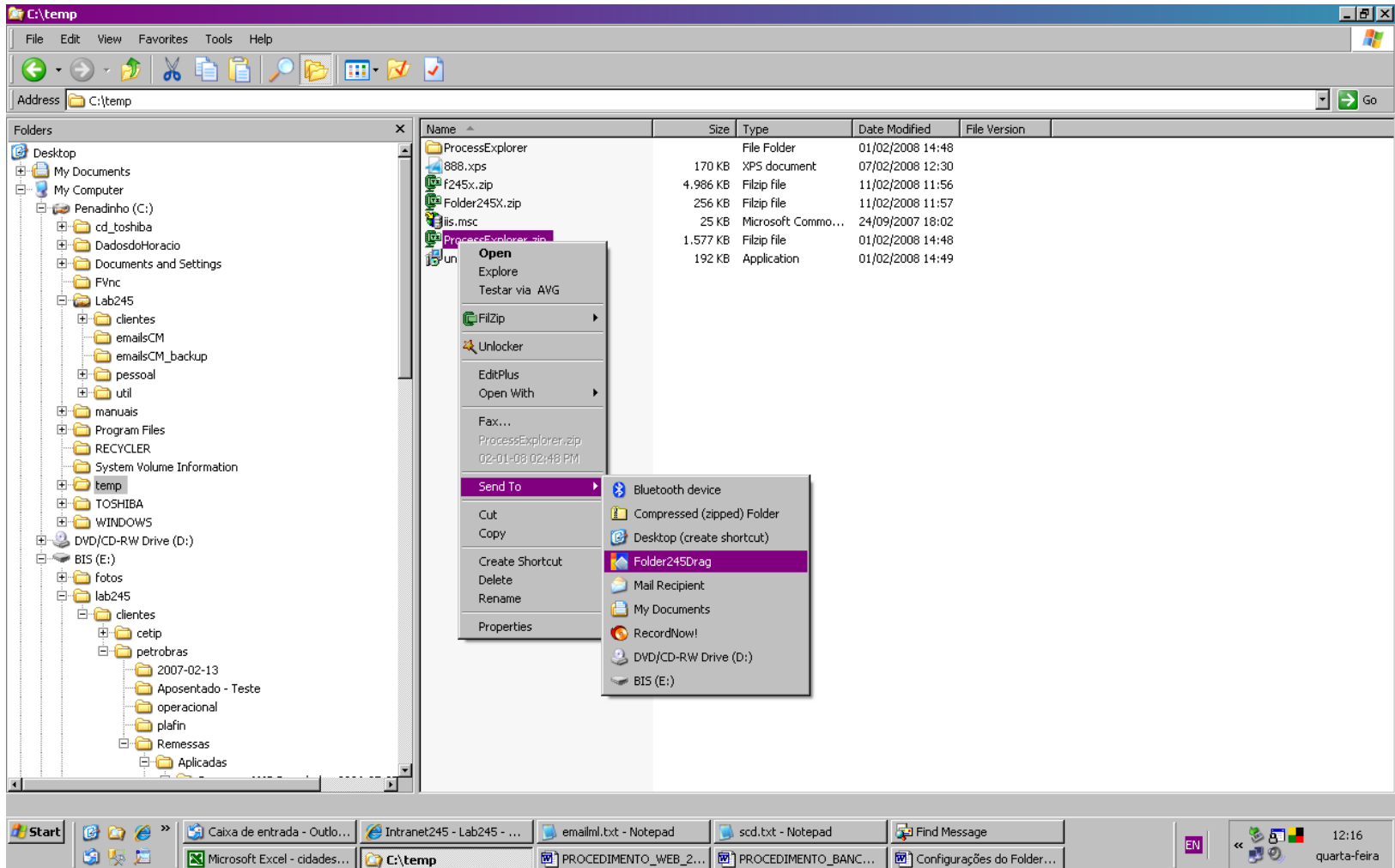

Integration with Document Applications

Cliente	Lab245 Software
Contrato	RJ-008
Processo	0345/2007
Nome do Documento	Contrato de compra
Autor Interno	Renata
Autor Externo	Maria Luiza
Data de Indexação	03/10/2007
Idioma	Português
Tipo do Documento	Carta

The search dialog box, titled 'Pesquisa Folder245', has a search input field containing 'RJ-009' (circled in red) and an 'Ok' button. Below the input field, it displays 'Foram encontrados 3 registros.' and a list of three search results, each circled in red:

1.	Lab245 Software	RJ-009	0345/2007	Contrato de compra e venda de software
2.	Lab245 Software	RJ-009	0345/2007	Contrato de compra e venda de software
3.	Lab245 Software	RJ-009	0345/2007	Contrato de compra e venda de software

A text box at the bottom left contains the text: 'Web search integrated with common work tools.' An arrow points from this box to the search dialog. Another arrow points from the search dialog to the document text: 'Trabalhista Contrato entre I'.

legis.mht - Microsoft Word

Arquivo Editar Exibir Inserir Formatar Ferramentas Tabela Janela Ajuda

Normal + 20 pt, Neg Arial 20

Referência Jurídica

Assunto	ICMS
Abrangência	Estadual - Rio de Janeiro
Referência	0345/2007

Folder245Drag - Indexar c:\temp\legis.mht#legis#DDE#winword.exe#winword | "c:\temp\legis.mht"

Base de Dados: Base de Dados Local Tópico: Legis Usuário: MARIA LUJIZA

Campo: Event Conteúdo: ICMS

Event	Localization	Company	Date	Notes
ICMS	Estadual -	0345/2007	20/01/2007	Esta lei

Indexar Cancelar

O GOVERNADOR DO ESTADO DO RIO DE JANEIRO, no U

Pág Seção Em Lin Col GRA ALT EST SE Português (

Integração e indexação usando Microsoft Office

Button to Index Web Pages in PDF format
