

Versão 6.0  
Folder 245 Plus  
Copyright Lab245

.....  
DECENNIO  
.....  
SALES  
ORDER

Folder 245  
**Manager**

## Folder245ServerSuite® e Add-ons:

- Folder245ServerSuite® é licenciado por servidor e é o módulo da Lab245 responsável pela administração, pesquisa, recuperação e visualização de documentos. Inúmeras aplicações podem ser gerenciadas pelo Folder245ServerSuite em um mesmo servidor..
- Os add-ons acrescentam ao Folder245ServerSuite® novas funcionalidades.

| Funcionalidades                      | Habilitado | Número de Usuários |
|--------------------------------------|------------|--------------------|
| Controle de Versão e Revisão         | ✓          | Ilimitado          |
| Check-in/out                         | ✓          | Ilimitado          |
| Pesquisa em Campos                   | ✓          | Ilimitado          |
| Pesquisa Full Text                   | ✓          | Ilimitado          |
| Conexão com outras Bases de Dados    | ✓          | Ilimitado          |
| Relatórios Gráficos                  | ✓          | Ilimitado          |
| Completa Trilha de Auditoria         | ✓          | Ilimitado          |
| Dossiê de Documentos em PDF          | ADD-ON     | Ilimitado          |
| Exportação em XML, PDF e base Nativa | ADD-ON     | Ilimitado          |

# *Integração Rápida e Segura*

- *Integração com Outras Aplicações*
  - *É possível configurar os módulos do Folder245ServerSuite para acessar, de modo seguro e com auditoria completa, outras bases de dados relacionais, com acesso exclusivo a partir da aplicação servidora. A segurança da aplicação é totalmente garantida.*
  - *Uma vez que Folder245ServerSuite utiliza tecnologia web, é facilmente integrável com outras aplicações web.*

# *Mobilidade para uma nova era.*

Um novo conceito de serviços remotos e mobilidade se aliam criando benefícios para empresa e para o prestador de serviços.

Como exemplo deste novo conceito, a  está lançando sua nova família ***Decennium***, a única capaz de criar uma linha de produção de digitalização e indexação via Internet tipo plug and play.

Consulta a documentos pela Web. Pode ser pela Internet ou Intranet com toda a segurança de acesso seguro e senhas criptografadas.

## Consulta a exames

login:  
maria  
senha:  
.....

A consulta pode usar até 20 filtros simultaneamente e pesquisa livre.

## Consulta a exames

Numero do contrato:   
Nome:   
Tipo do Exame:   
Data do atendimento: De :     
Até :     
 Todas as datas

|     | <input type="checkbox"/> | <input type="checkbox"/> | <input type="checkbox"/> | Número do contrato                                                                        | Nome                   |
|-----|--------------------------|--------------------------|--------------------------|-------------------------------------------------------------------------------------------|------------------------|
| 26. | <input type="checkbox"/> | <input type="checkbox"/> | <input type="checkbox"/> |  10001   | Alan G                 |
| 27. | <input type="checkbox"/> | <input type="checkbox"/> | <input type="checkbox"/> |  10001  | Alan G                 |
| 28. | <input type="checkbox"/> | <input type="checkbox"/> | <input type="checkbox"/> |  10001 | Alan G                 |
| 29. | <input type="checkbox"/> | <input type="checkbox"/> | <input type="checkbox"/> |  10001 | Alan Goulart de Araújo |
| 30. | <input type="checkbox"/> | <input type="checkbox"/> | <input type="checkbox"/> |  10001 | Alan Goulart de Araújo |

http://www.lab245.com.br/folder245interfaces/foldint.dll

Arquivo Editar Exibir Favoritos Ferramentas Ajuda

Google Go Bookmarks Popups okay Check AutoLink AutoFill Send to Settings

http://www.lab245.com.br/folder245interfaces/foldin...

Numero do atendimento:  Scan

Numero do cliente:

Endereço:

Data do atendimento: De : 01 01  Até : 01 01

Todas as datas

Foram encontrados 3 registros.

By Folder245

|    | <input type="checkbox"/> | Código do atendimento | Código do cliente | Endereço             | Data       |
|----|--------------------------|-----------------------|-------------------|----------------------|------------|
| 1. | <input type="checkbox"/> | 00123                 | 34450             | Rua José Ribeiro 145 | 20/09/2006 |
| 2. | <input type="checkbox"/> |                       | 54232             | Av. João Gomes 23    | 19/09/2006 |

Concluído Sites confiáveis 100%

Você pode chamar a interface de captura do Folder245Plus diretamente a partir da página web de pesquisa

Estilo Tabela de Thumbnails (miniaturas)

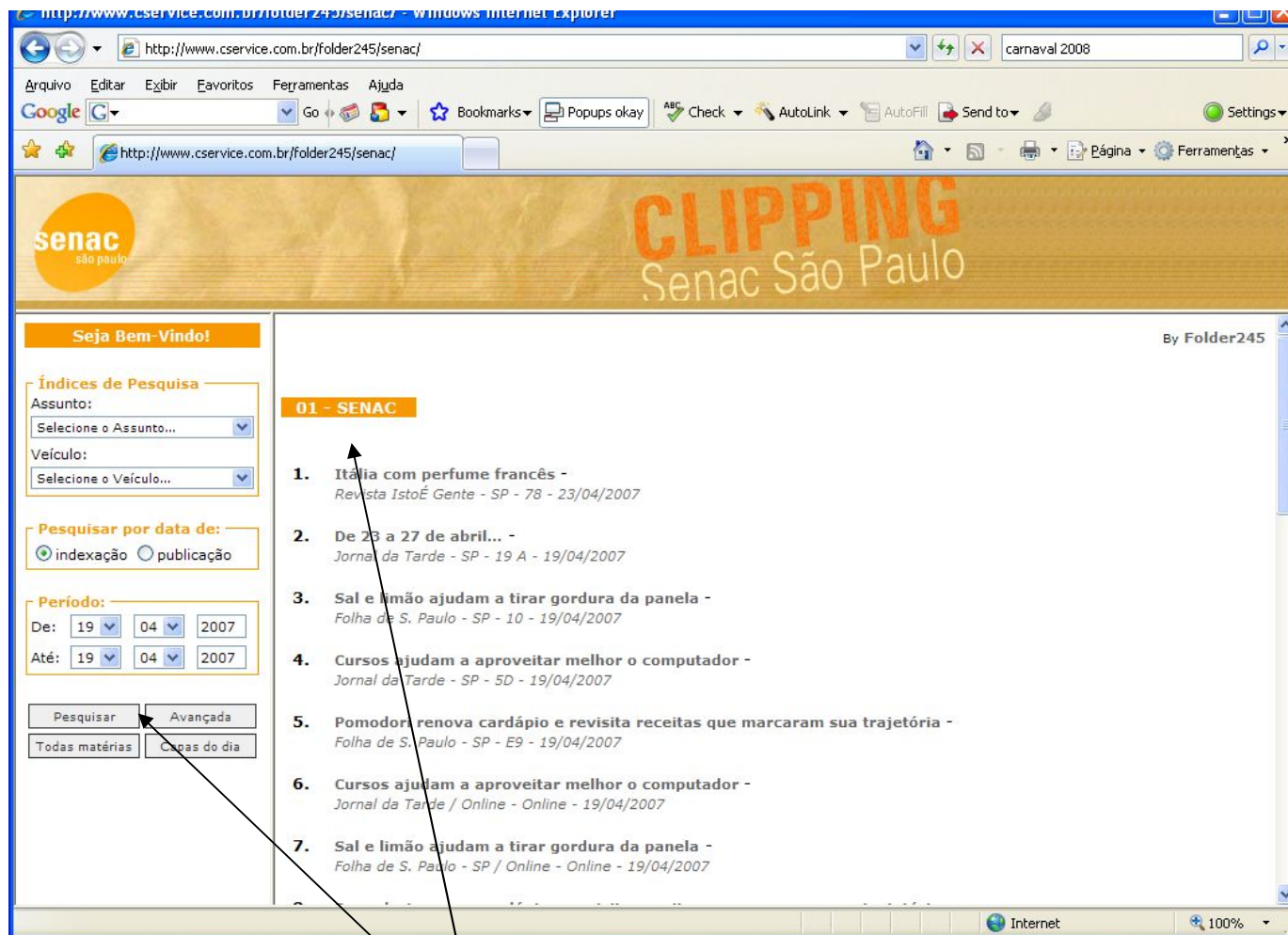

Os usuários podem pesquisar por período ou consultas full-text , usando cláusulas de pesquisa avançada. O Folder245 admite mais de 28.000 estilos de lista de resultado e agrupamento dinâmico por qualquer índice.

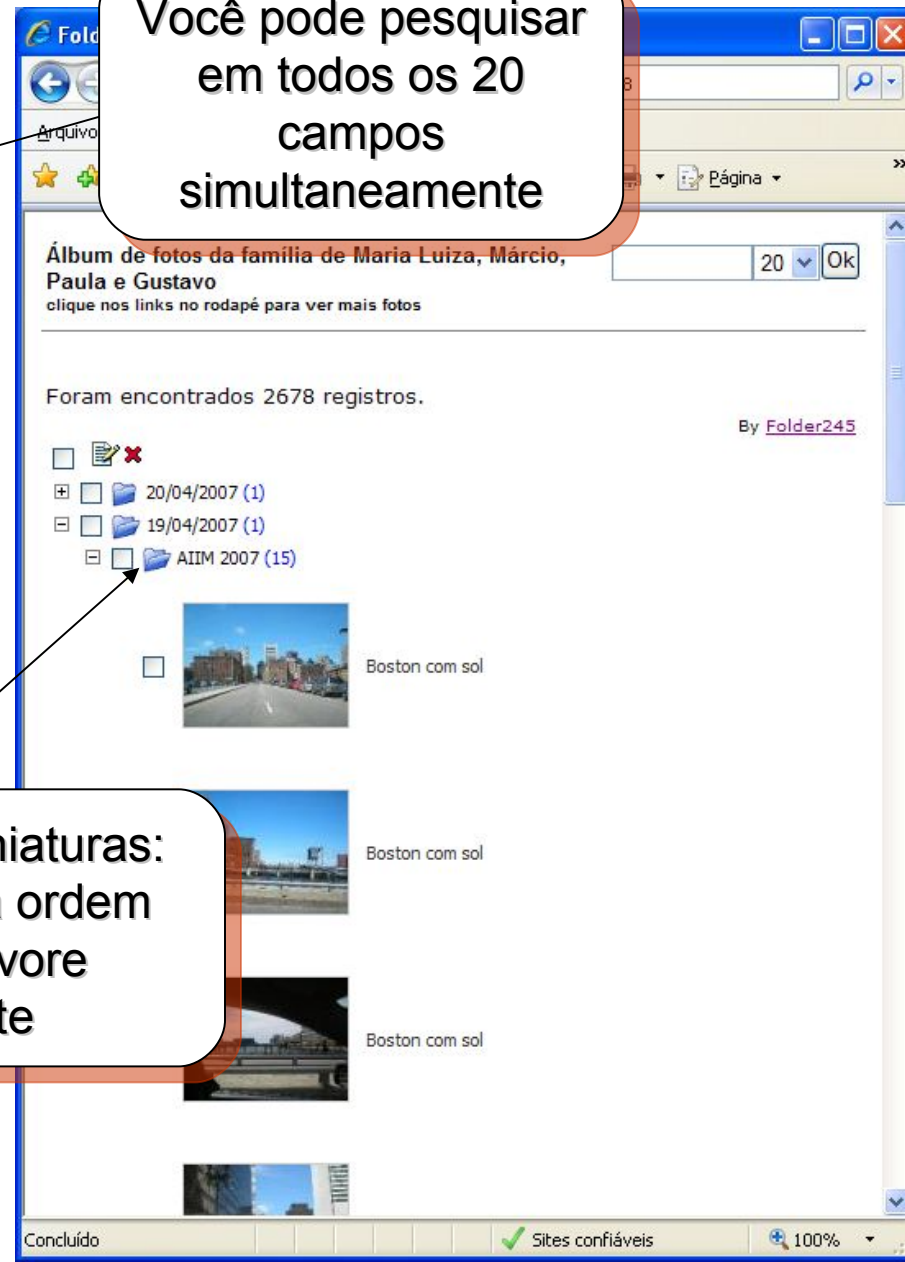
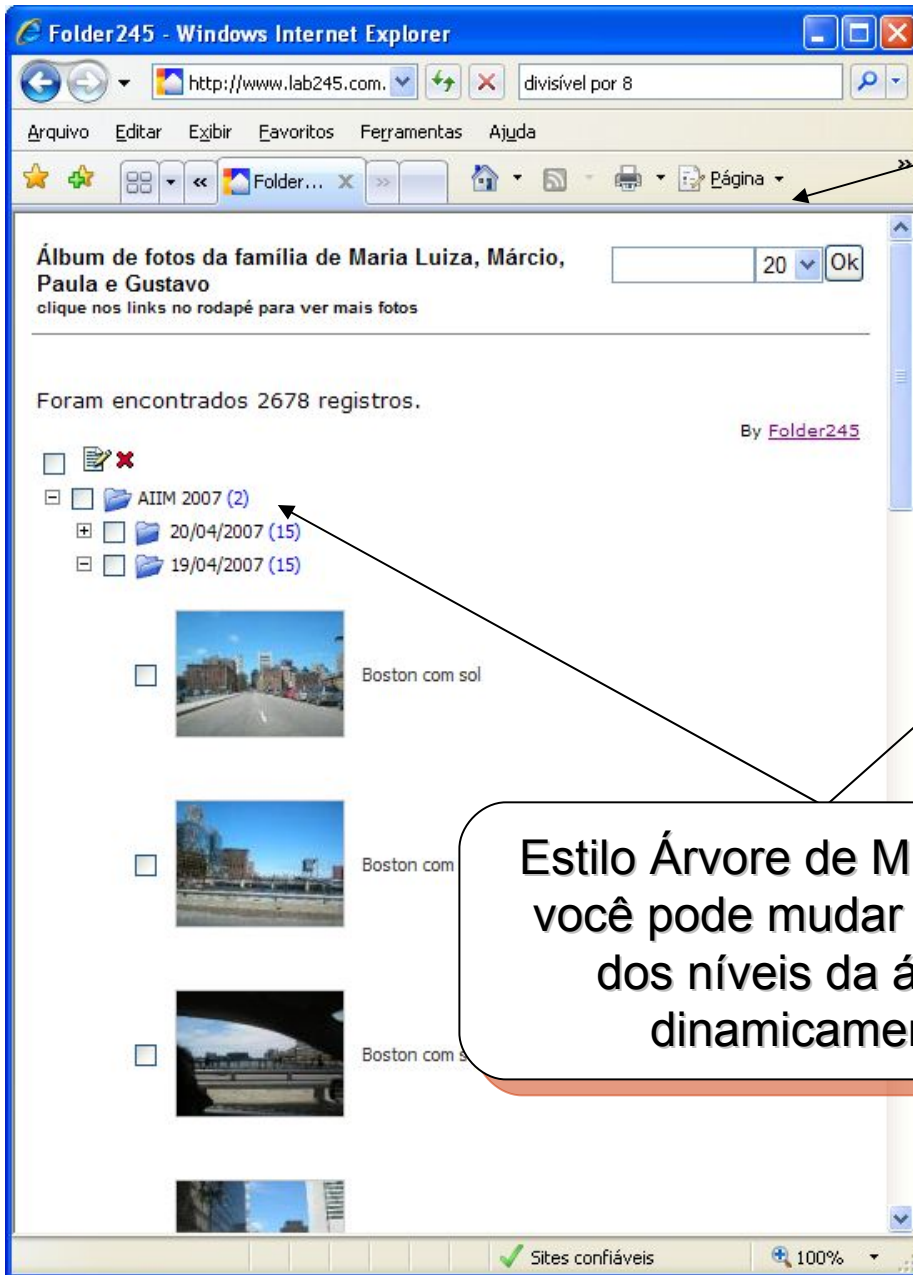

Você pode pesquisar em todos os 20 campos simultaneamente

Estilo Árvore de Miniaturas: você pode mudar a ordem dos níveis da árvore dinamicamente

Download de um ou mais documentos selecionados

**AUDITORIA**

- Assunto [AUDITORIA DE CÓDIGOS](#)  
Gerência: AUDITORIA  
Responsável: FABIO  
Tipo de Documento: XLS  
Data: 14/05/2007  
Nome do Arquivo: Projetos.xls  
Versão:
- Assunto [AUDITORIA DE CÓDIGOS](#)  
Gerência: AUDITORIA  
Responsável: FABIO  
Tipo de Documento: PPT  
Data: 14/05/2007  
Nome do Arquivo: Auditoria\_de\_Codigos\_v1.5.ppt  
Versão:

**COMERCIAL**

- Assunto [CLIENTE VERATA](#)  
Gerência: COMERCIAL  
Responsável: DANIEL MARIA LUIZA  
Tipo de Documento: ZIP  
Data: 02/08/2007  
Nome do Arquivo: VERATA.ZIP  
Versão: 01
- Assunto [EDITAL MINISTÉRIO](#)  
Gerência: COMERCIAL  
Responsável: DANIEL IVANI  
Tipo de Documento: ZIP

Check Out de documentos com controle de acesso para alteração.

Configurações

Checkout | Download | Email

Download

Com indexação  Sem Indexação

Evento

TIFF multipágina

Confirmar Cancelar

Configurações

Checkout | Download | Email

Checkout

Seleção o tópico:

Base Local teste

Confirmar Cancelar

Configurações

Checkout | Download | Email

Email

Nome dos arquivos a serem enviados por e-mail:

Data

TIFF multipágina

Confirmar Cancelar

Gera e-mail com os documentos selecionados em anexo.

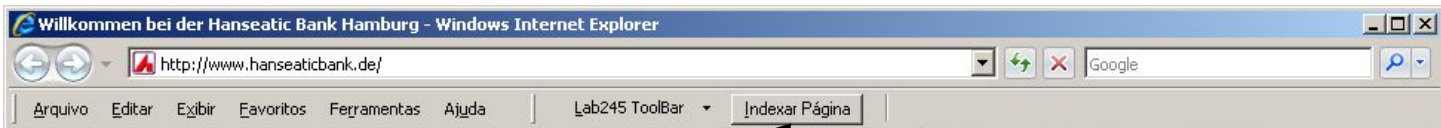

Folder245ToolBar: indexa a imagem PDF de uma página da web no Folder245Drag!

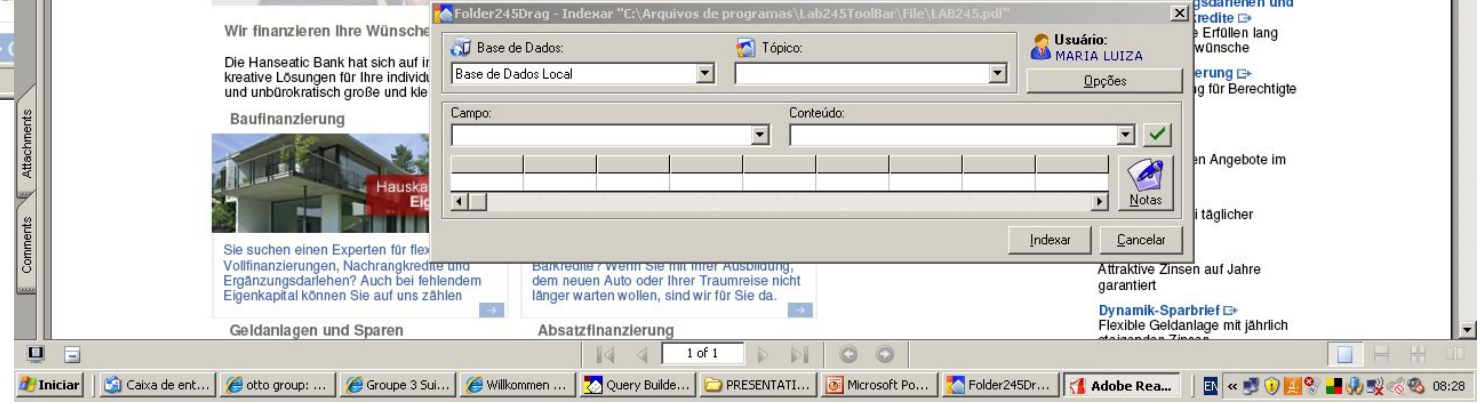
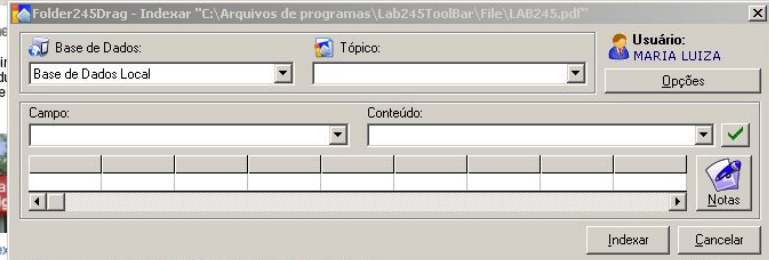
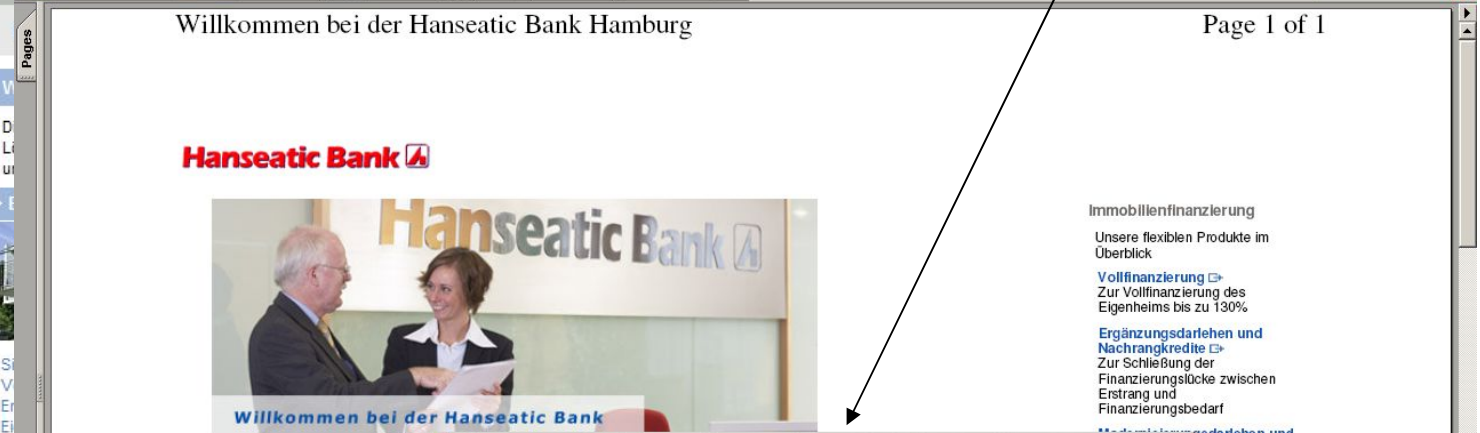
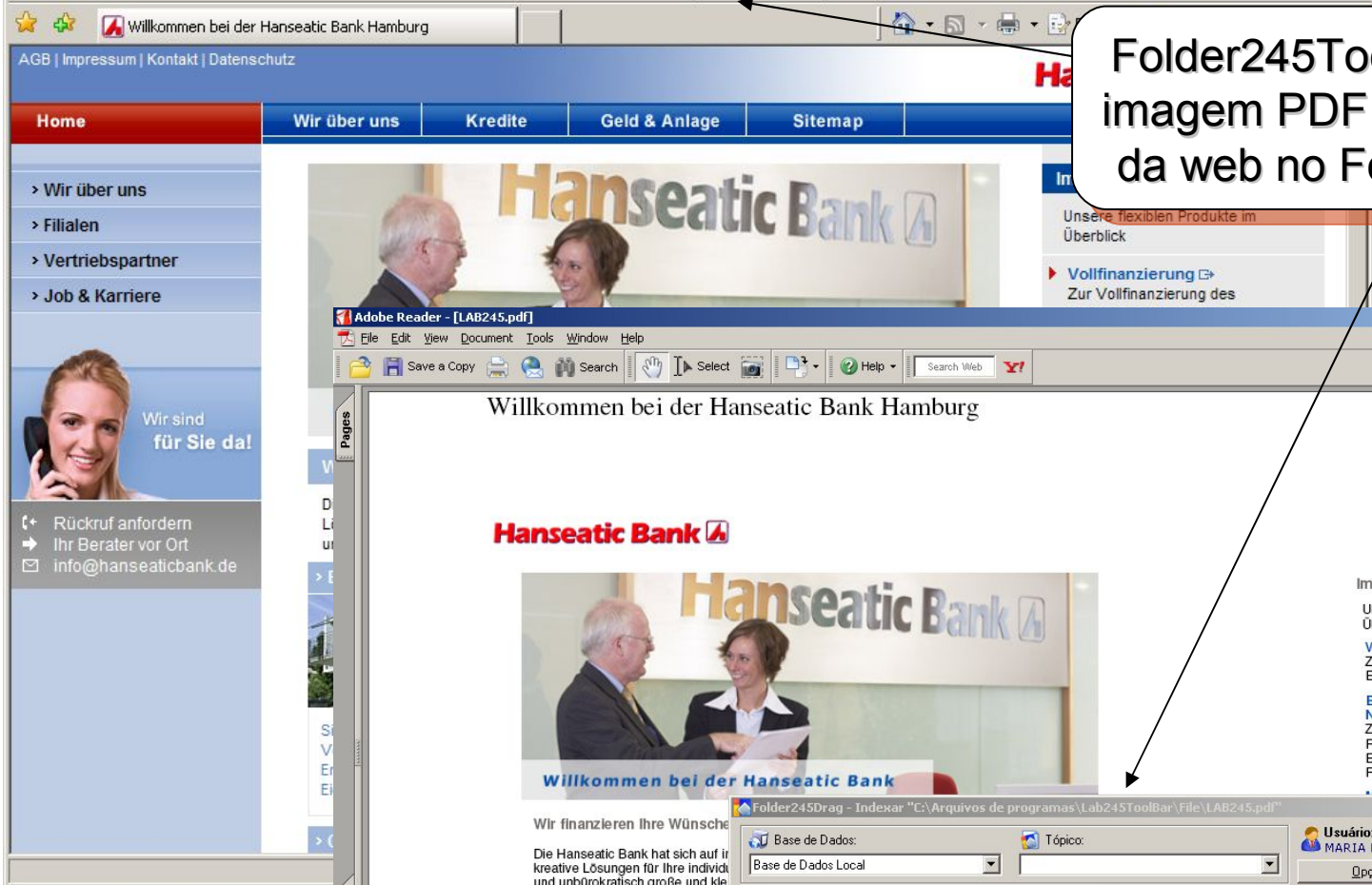

Clipping Service :: Nissan :: Clipping Online - Windows Internet Explorer

http://www.cservice.com.br/folder245/nissan/

Google

Lab245 ToolBar

Indexar Página

Clipping Service :: Nissan :: Clipping Online

NISSAN SHIFT\_the future

MANCHETES DO DIA

LINKS DE IMPRENSA

NISSAN NO MUNDO

BUSCA AVANÇADA

DATAS

03/05/2007

Clique aqui para saber como instalar o aplicativo de Impressão das matérias

By Felder245

01 - Nissan

NISSAN

ALIANÇA

MONTADORAS

MERCADO

NISSAN

1.  **Acidente na Raposa Tavares causa recorde** - Gazeta do Povo - Curitiba e 2
2.  **Com prestação que cabe no bolso**
3.  **Diamante bruto** - Hoje em Dia - BH
4.  **Picapes que rodam em todos os s**
5.  **Reestilizada, Pajero chega à 4ª g**
6.  **Rita Rocio Tristão ...** - A Gazeta - V
7.  **Skyline: cupê da 12ª geração é a**

cservice.com.br/basetemp/PDF/PDF8BCA20070503.pdf - Window...

http://www.cservice.com.br/basetemp/PDF/PDF8BCA20070503.pdf

Live Search

Indexar Página

www.cservice.com.br/base...

Adobe

Page 1

Com prestação que cabe no bolso, montadoras buscam novo recorde

Gazeta do Povo - Curitiba

102

Economia

2007-04-29

Com prestação que cabe no bolso, montadoras buscam novo recorde

DE NO ACILERAÇÃO

8.26 x 11.69 in

Internet

100%

Configurações - Windows Internet Explorer

http://www.cservice.com.br/Folder245ToPDF/Folder245ToPDF.dll

Margens e cópias

Margem Esquerda 1

Margem Direita 0

Margem Superior 1

Margem Inferior 0

Unidade Cm

Orientação Retrato

Papel A4

Páginas a imprimir

Todas as páginas

Seleção

Documento: F99931.htm

Páginas: 1

Índices a imprimir

Leitores

Estado

Página

Assunto

Seção

Data de Publicação

OK

Done

Internet

100%

Impressão em PDF de um caderno com a seleção de documentos do resultado de pesquisa.

Opção de inclusão de cabeçalho com dados de indexação

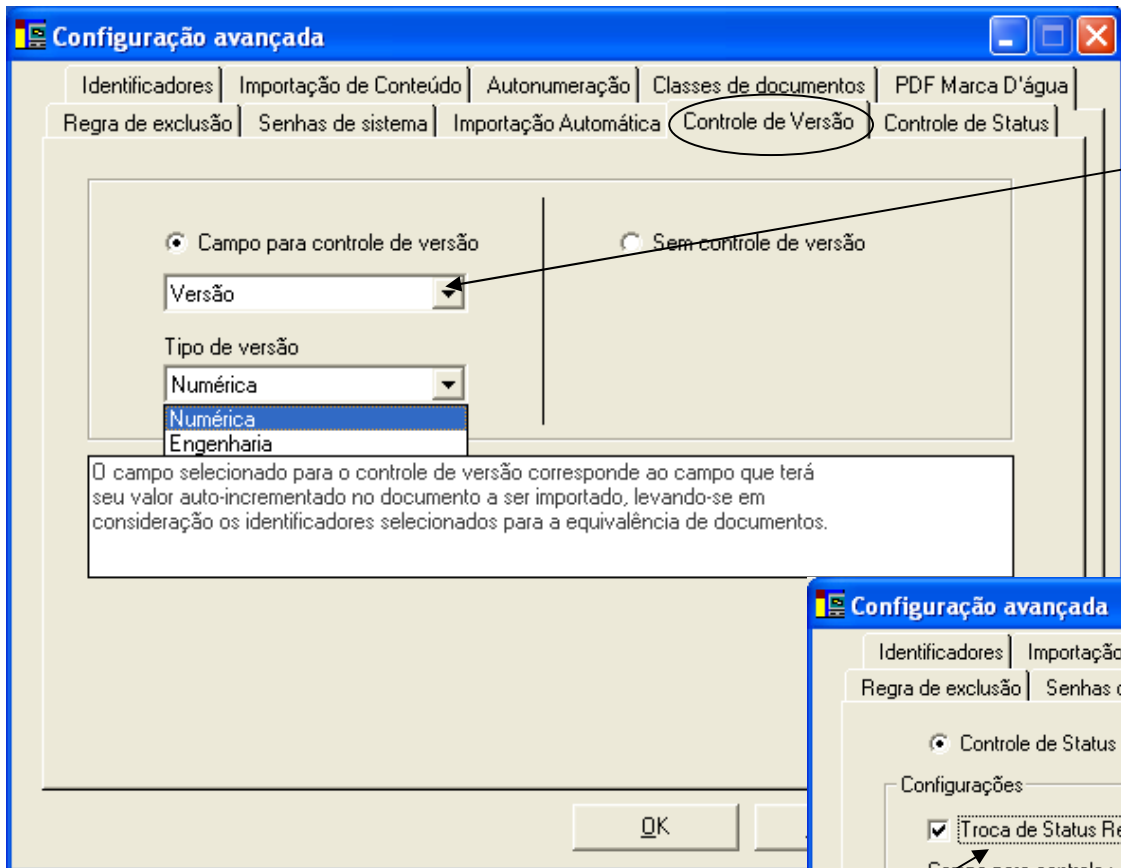

Controle de Versão em qualquer dos campos do sistema

Controle de status

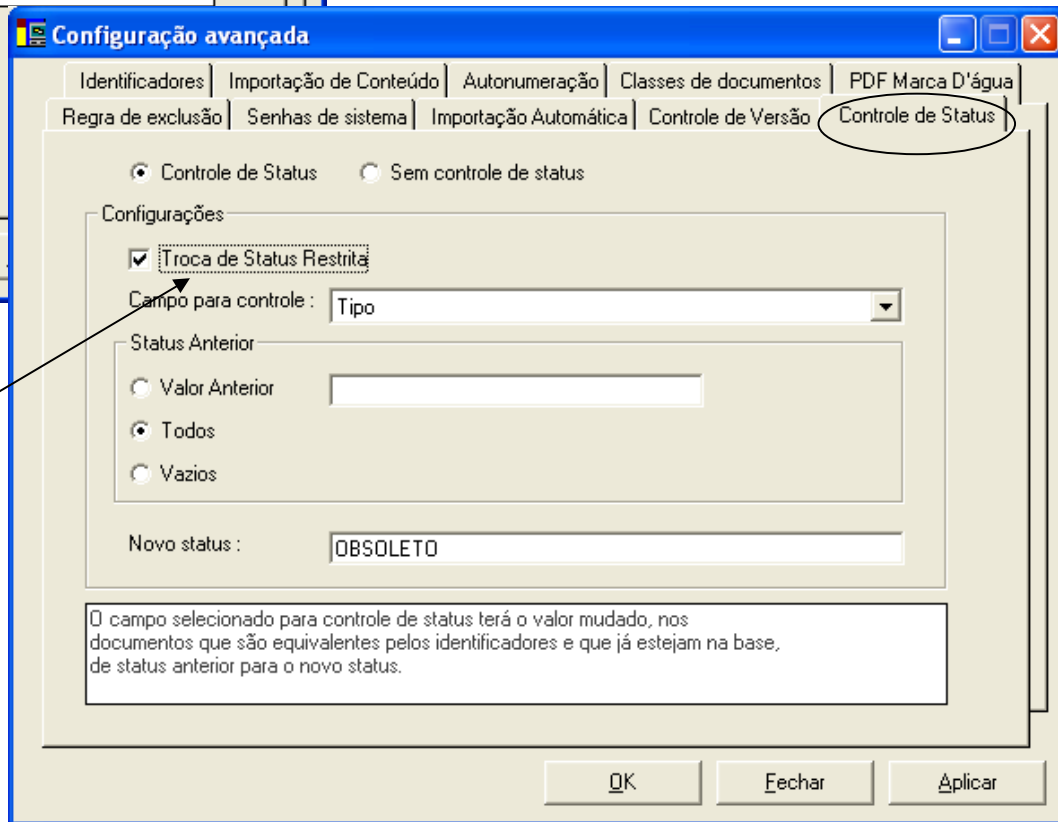

**Direitos do Usuário**

Gerencie o direito aos tópicos do usuário lab245

| Tópico    | Consultar | Alterar | Apagar | Administrar | Registrar |
|-----------|-----------|---------|--------|-------------|-----------|
| Juris     | ✓         | ✓       | ✓      | ✓           | ✓         |
| Legis     | ✓         | ✓       | ✓      | ✓           | ✓         |
| Nilópolis | ✓         | ✓       |        |             |           |

Linha de Grade

Editar

### Direitos de grupos e usuários:

- Consultar
- Alterar
- Apagar
- Administrar
- Registrar-se no servidor para indexar remotamente

**Folder245 User Manager**

Cadastrar Editar

Lista de Usuários e Grupos Cada

Usuários Grupos

Nome do Grupo

- GrupoAnálise
- GrupoFinanceiro
- inicio

Aplicação Folder245WebSearch
  Aplicação Folder245Connect

Os direitos podem ser dados em todo o tópico ou em classes que formam um subconjunto do tópico

**Direitos do usuário sobre o tópico**

Direitos

Classes: 

- Todo o tópico
- ICMS
- IPI

Consultar

Ok Cancelar

Máscaras de indexação podem aceitar apenas data, números, inteiros, texto obrigatório, CPF, e ainda seguir regras personalizadas

| Nome        | Documento   |
|-------------|-------------|
| Documento4  | Documento11 |
| Documento5  | Documento12 |
| Documento6  | Documento13 |
| Documento7  | Documento14 |
| Documento8  | Documento15 |
| Documento9  | Documento16 |
| Documento10 | Documento17 |
|             | Documento18 |
|             | Documento19 |
|             | Documento20 |

Listas de valores possíveis para os campos podem ser recuperadas de bases corporativas através da Internet ou intranet

| Date       | Notes     |
|------------|-----------|
| 17/04/2007 | Boston Sh |

Geração de interface web instantânea.  
Basta selecionar a base de documentos, e  
escolher uma bela imagem de fundo.

O QueryBuilder DECENNIUM publica a  
página na web automaticamente.

Query Builder DECENNIUM

Tópico

Araripe

Imagem de Topo

C:\Arquivos de programas\Folder245W5\tela( ...

Novo...

Resultado

Documento4 Documento1  
Documento5 Documento2  
Documento6 Documento3  
Documento7  
Documento8  
Documento9  
Documento10  
Documento11

Saída

Diretorio Físico

C:\lab245-paginas\Araripe ...

Diretório Virtual

http://www.lab245.com.br/Araripe

Modo de Exibição

Tabela  PDF  
 Árvore  Email  
 Lista

Gerar interface

Lista de objetos  
e janela de  
propriedades

Query Builder cria a melhor  
página de pesquisa usando a  
ferramenta Folder245

| Parâmetro | Valor               | Tipo       |
|-----------|---------------------|------------|
| Rotulo19  |                     |            |
| Rotulo20  |                     |            |
| Topico    | "Eventos245"        | Valor fixo |
| Resultado | "Documento1 Doc..." | Valor fixo |
| Ordena    |                     |            |
| Ordenad   |                     |            |
| Notas     |                     |            |
| Mensagem  |                     |            |
| Título    |                     |            |

Propriedades do formulário

Logout

**Lab 245** *Prontuários Médicos*

Ver Cadastros:  
Ativo Todos

Numero do contrato:

Nome:

Tipo do Exame: Todos

Data do atendimento: Todos

- Exame Clínico
- Fotografia
- Laudo
- Planos de Tratamento
- Radiografia da Face
- Radiografia Dentária
- Requisição de Exames e Serviços

Pesquisar

---

Antônio Luiz Gomes Reis

 18/05/2008  
 18/05/2008

Logout

**Lab 245** *Cadastro de Funcionários*

Ver Cadastros:  
Ativo Todos

Found 2 records.

IVANI

|    | Matricula | Nome                 | Cargo      |
|----|-----------|----------------------|------------|
| 1. | 0002020   | MARIA CLAUDIA SANTOS | SECRETÁRIA |

LUIZ

|  | Matricula | Nome | Cargo |
|--|-----------|------|-------|
|  |           |      |       |

Pesquisar

**Lab 245**

Sites favoritos

Logout

**Lab 245** *Documentos Assinados Digitalmente*

Ver Cadastros:  
Ativo Todos

Found 6 records.

- ASSILAÇÃO (1)
- DOCUMENTO TÉCNICO (2)
- DOCUMENTO HISTÓRICO (1)
- DOCUMENTO ADMINISTRATIVO (2)

Pesquisar

**Lab 245**

Logout

**Lab 245** *Cadastro de Imóveis*

Ver Cadastros:  
Ativo Todos

Found 2 records.

MARIA

- 3 QUARTOS (1)
- 41 DAS AMERICAS (1)
- 120.000,00 (1)
- Rio de Janeiro (2)

maria

Pesquisar

**Lab 245**

---

Entre com os critérios da consulta:

Tipo de Imóvel:

Endereço:

Valor:

Descrição do Imóvel:

Bairro:

Logout

**Lab 245** *DOCUMENTOS DE ENGENHARIA*

Ver Cadastros:  
Ativo Todos

Desenho

 27/04/1977  
 17/09/1971  
 19/04/1992

Pesquisar

**Lab 245**

---

Entre com os critérios da consulta:

Tipo:

Nome do Projeto:

Projeto:

Cliente:

A base é construída a partir de um tópico do Manager e filtros adicionais.

| Título             | Assunto            | Veiculo           | Seção            | Data de Public... | Data de Indexa... |
|--------------------|--------------------|-------------------|------------------|-------------------|-------------------|
| Ator bate boca ... | Novelas e minis... | O Dia - RJ        | Geral            | 2004-01-10        | 2004-01-12        |
| Marlene na Ban...  | Elenco             | O Estado de Sã... | Caderno 2        | 2004-01-10        | 2004-01-12        |
| Perguntas          | Institucional      | O Estado de Sã... | Caderno 2        |                   |                   |
| Homenagem          | Novelas e minis... | O Estado de Sã... | Caderno 2        |                   |                   |
| Legal              | Programas          | O Estado de Sã... | Caderno 2        |                   |                   |
| Fruta              | Programas          | Folha de São P... | Ilustrada        |                   |                   |
| Fruta              | Programas          | Folha de São P... | Ilustrada        |                   |                   |
| Você decide        | Programas          | Folha de São P... | Ilustrada        |                   |                   |
| Entrevista         | Programas          | Folha de São P... | Ilustrada        |                   |                   |
| Abundância         | Novelas e minis... | Folha de São P... | Ilustrada        |                   |                   |
| Vestiu a camisa    | Programas          | Folha de São P... | Ilustrada        |                   |                   |
| Viagem             | Institucional      | O Globo           | Segundo Cader... |                   |                   |
| Com fila           | Institucional      | O Globo           | Segundo Cader... |                   |                   |
| 'BBB'              | Programas          | O Globo           | Segundo Cader... |                   |                   |
| Nota 10            | Novelas e minis... | O Globo           | Segundo Cader... |                   |                   |

O Folder245CDCreator gera uma base de documentos para pesquisa, visualização e impressão off-line podendo ser guardado em CD ou DVD.